

# Prostaatbiopsie via het perineum

Naar het ziekenhuis? Lees eerst de informatie op [www.asz.nl/brmo](http://www.asz.nl/brmo).

**albert  
schweitzer**



# Inleiding

U heeft een afspraak voor een prostaatbiopsie op de polikliniek Urologie.

Er kan, nadat er een MRI en/of een echo van de prostaat gemaakt is een perineale biopsie nodig zijn. Hierdoor kan er gerichter geprikt worden in de afwijkingen die gezien zijn.

## Prostaatbiopsie via het perineum

Een prostaatbiopsie is een onderzoek waarbij stukjes weefsel uit uw prostaat worden weggehaald voor verder onderzoek.

Bij u wordt de prostaatbiopsie via het perineum gedaan. Het perineum is het deel van de huid tussen de anus en het scrotum (de balzak)

Het weefsel wordt met een dunne naald via het perineum weggehaald. We noemen dit een perineale prostaatbiopsie.

Een afwijking kan op verschillende plaatsen in uw prostaat ontstaan. Uw prostaat wordt daarom meestal op verschillende plaatsen aangeprikt.

### Beleving

We proberen zo goed mogelijk aan te geven wat u kunt verwachten aan ongemak of pijn als u een onderzoek of behandeling krijgt. Toch beleeft ieder mens dat anders en op zijn eigen manier. Vertel het ons als u ergens tegenop ziet of ongerust bent, dan kunnen we daar nog extra rekening mee houden.

# De voorbereiding

Als u bloed verdunnende medicijnen gebruikt, heeft de uroloog met u besproken of u daarmee moet stoppen en hoeveel dagen voor het onderzoek u moet stoppen met deze medicijnen. Als u hierover vragen heeft, kunt u bellen naar de polikliniek Urologie.

# Het onderzoek

Een prostaatbiopsie wordt meestal poliklinisch gedaan. De verpleegkundige brengt u naar de kleedkamer waar u uw broek en onderbroek uittrekt. De kleding van uw bovenlichaam mag u aanhouden.

De uroloog wordt tijdens het onderzoek geholpen door een verpleegkundige. Het is mogelijk dat het onderzoek door een andere uroloog dan uw behandelend uroloog wordt gedaan.

U neemt plaats op de onderzoekstoel. Tijdens het onderzoek ligt u met gespreide benen in beensteunen.

De balzak wordt omhoog geplakt of er wordt gevraagd de balzak omhoog te houden. Eerst wordt het perineum verdoofd met injecties. Soms kan het nodig zijn om het perineum te scheren.

Het onderzoek wordt gedaan met echografie. Bij een echografie wordt weefsel door geluidsgolven zichtbaar gemaakt.

De uroloog brengt eerst zijn vinger in uw anus om naar de prostaat te voelen.

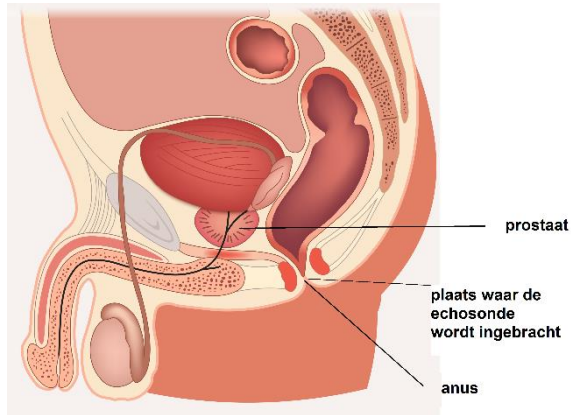

*Afbeelding 1: Dwarsdoorsnede mannelijk onderlichaam*



*Afbeelding 2: het linkerdeel van de echosonde tot aan de eerste bocht*

U wordt gevraagd de balzak omhoog te houden. Eerst wordt het perineum verdoofd met injecties, nadat er met een gaasje met desinfectans gedept is.

De uroloog schuift een echosonde (ook wel probe genoemd) met wat gel een klein stukje in uw anus. Hierdoor kan de arts zien waar uw prostaat aangeprikt moet worden.

Met een dunne naald, die door een opzetstuk tegen het perineum wordt geplaatst, geeft de uroloog nog een diepere verdoving, daarna neemt de uroloog meerdere stukjes weefsel uit uw prostaat weg. Dit onderzoek duurt ongeveer 20 minuten.

## Na het onderzoek

De uroloog stuurt de stukjes prostaatweefsel naar de patholoog voor onderzoek. De patholoog onderzoekt de stukjes weefsel op kwaadaardigheid. De uroloog bespreekt met u wanneer u eventuele bloedverdunnende medicijnen weer in mag nemen.

**Na het onderzoek kunt u het ziekenhuis vrijwel direct verlaten. We raden u aan om iemand te regelen die u komt ophalen. Wij adviseren u om een week niet te fietsen na het onderzoek.**

Na het onderzoek kunt u ongeveer een dag vanuit uw anus wat gel verliezen. De gel is uit uw kleding te wassen.

U kunt wat bloedverlies hebben uit het perineum. Ook kunt u gedurende enkele weken een beetje bloed zien in uw ontlasting en/of urine of sperma. Deze klachten zijn normaal en verdwijnen vanzelf.

Wij adviseren u om een week niet te fietsen na dit onderzoek.

## Een arts waarschuwen

Als u na het onderzoek last krijgt van koorts (boven de 38,5°C), koude rillingen en niet kunnen plassen, bel dan naar het ziekenhuis.

Van maandag t/m vrijdag tussen 08.00-16.30 uur belt u naar de polikliniek Urologie, tel. (078) 652 32 80.

's Avonds en in het weekend belt u naar de Spoedeisende Hulp, tel. (078) 652 32 10.

## Uitslag weefselonderzoek

Na ongeveer 10 dagen is de uitslag van het weefselonderzoek bekend. Uw behandelend uroloog bespreekt met u de uitslag van het onderzoek. Ook bespreekt de arts met u of verdere behandeling nodig is. U krijgt na afloop van het onderzoek een afspraak mee voor dit gesprek.

## Tot slot

Heeft u na het lezen van deze folder nog vragen?

Controleer of u contact op moet nemen met een arts	Ga naar <a href="http://www.moetiknaardedokter.nl">www.moetiknaardedokter.nl</a> . Na het invullen van een aantal korte vragen ziet u of contact met de arts nodig is.
Niet-dringende vragen of klachten	<ul style="list-style-type: none"><li>• Noteer de vragen en stel ze tijdens uw volgende polibezoek.</li><li>• Heeft u vragen over uw afspraak, medicijnen, behandeling of nazorg? Kijk op <a href="http://www.mijnasz.nl">www.mijnasz.nl</a>.</li><li>• Heeft u aanhoudende pijnklachten of andere vragen? Dan kunt u doordeweeks tussen 08.00-12.00 en 13.00-16.30 uur bellen naar de polikliniek Urologie via tel. (078) 652 32 80.</li></ul>

	<ul style="list-style-type: none"> <li>• Bent u opgenomen geweest in de afgelopen 24 uur? Dan kunt u contact opnemen met die afdeling.</li> </ul>
Dringende vragen of klachten  <b>Bij levensgevaar belt u 112!</b>	Doordeweeks tussen 08.00-12.00 en 13.00-16.30 uur kunt u de polikliniek bellen via tel. (078) 652 32 80.  Tijdens de avond, nacht, het weekend of een feestdag kunt u contact opnemen met de spoedeisende hulp via tel. (078) 652 32 10.

Als u verhinderd bent voor dit onderzoek, wilt u dit dan zo spoedig mogelijk bellen naar de polikliniek Urologie? We kunnen dan de opgevallen plaats voor een andere patiënt gebruiken.

Geef hier uw mening over deze folder: [www.asz.nl/foldertest/](http://www.asz.nl/foldertest/)

*Afbeelding 1 in deze folder die gemerkt is afkomstig van Shutterstock en via een licentieovereenkomst door ons verkregen. Het is derhalve aan derden niet toegestaan om deze afbeeldingen op welke wijze dan ook, te gebruiken of te kopiëren. Voor het eigen gebruik van deze afbeeldingen verwijzen wij naar [www.shutterstock.com](http://www.shutterstock.com)*

Albert Schweitzer ziekenhuis  
december 2025  
pavo 1774